

COUPE MP-C2

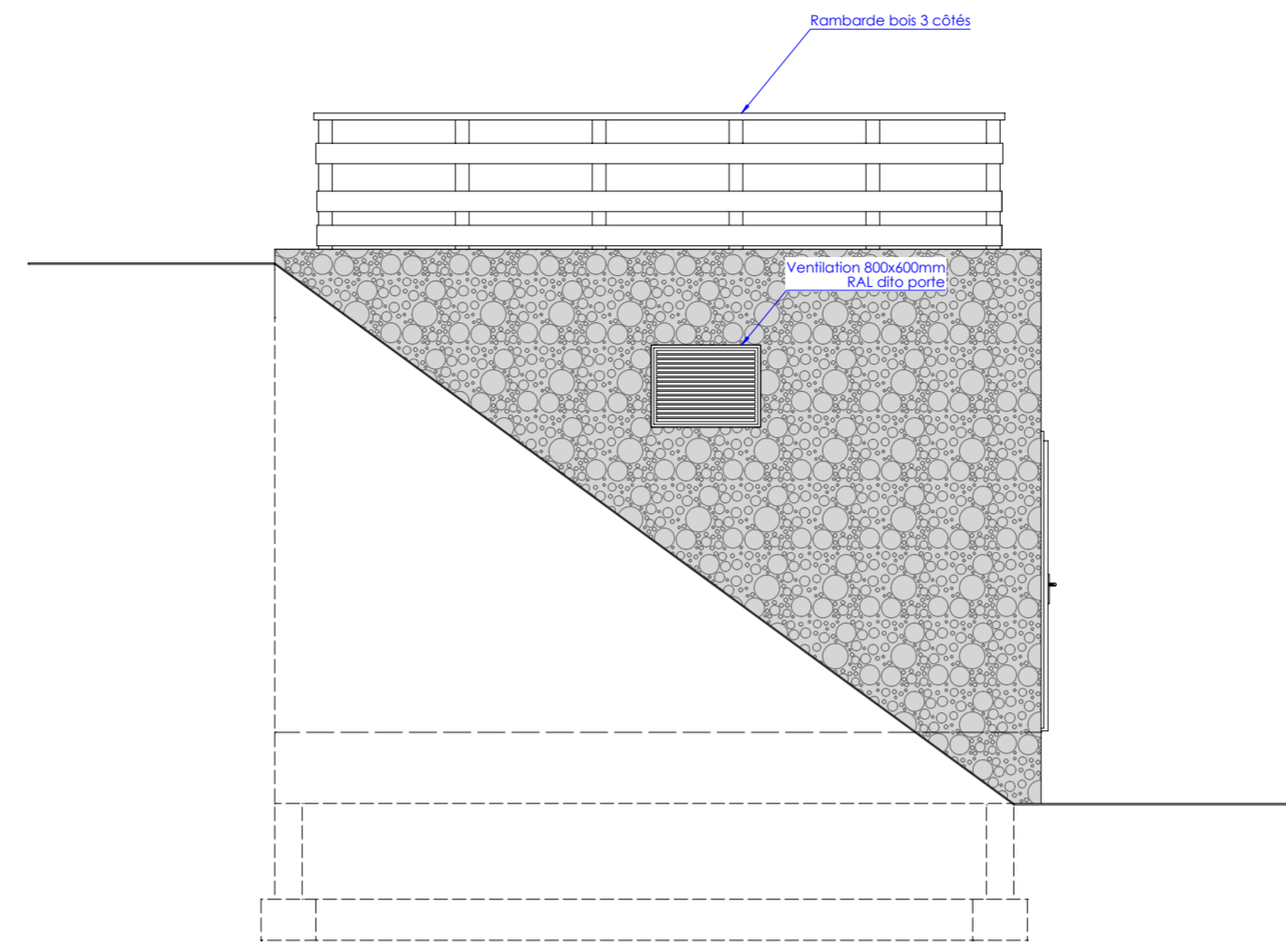

FACADE NORD

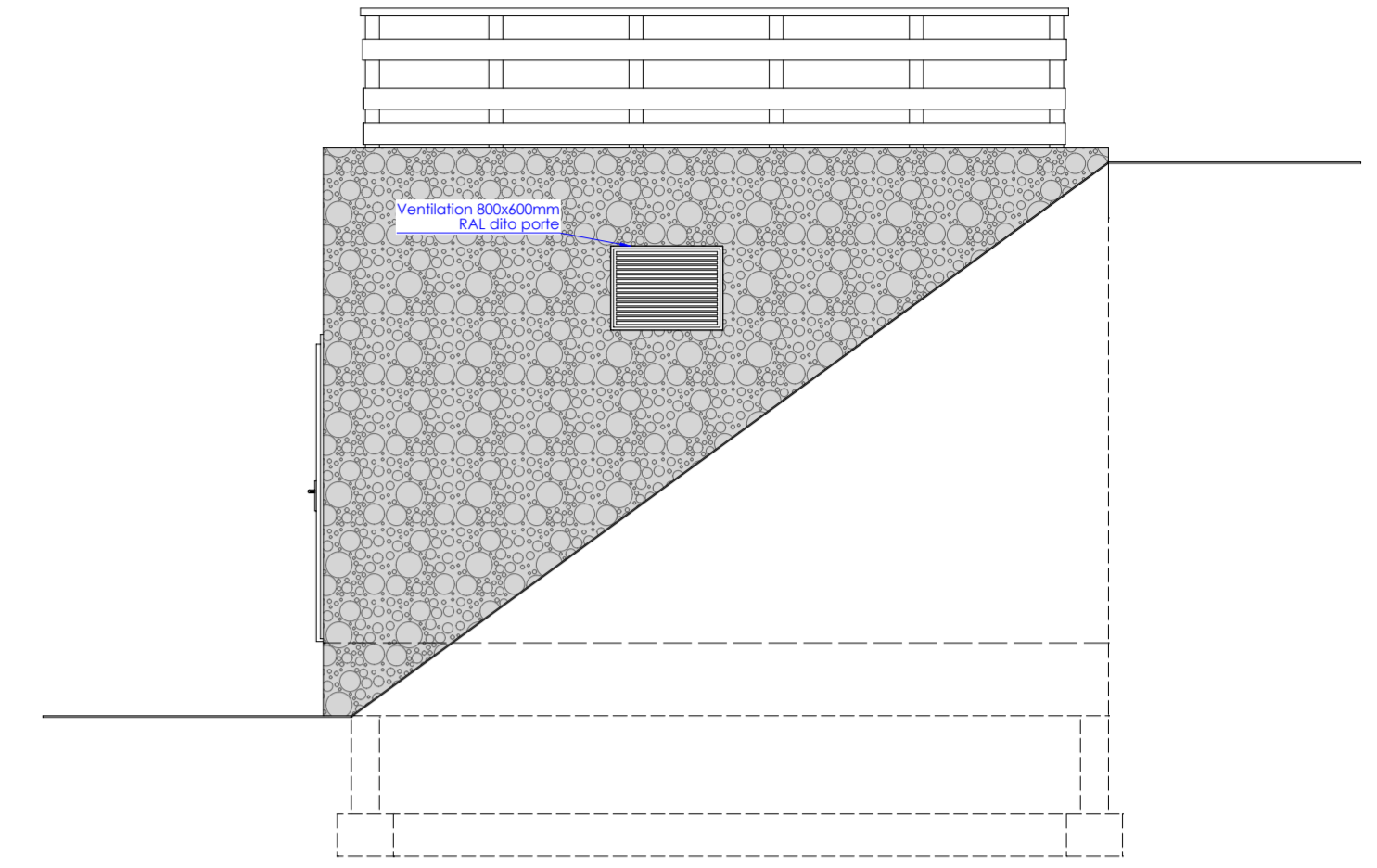

FACADE SUD

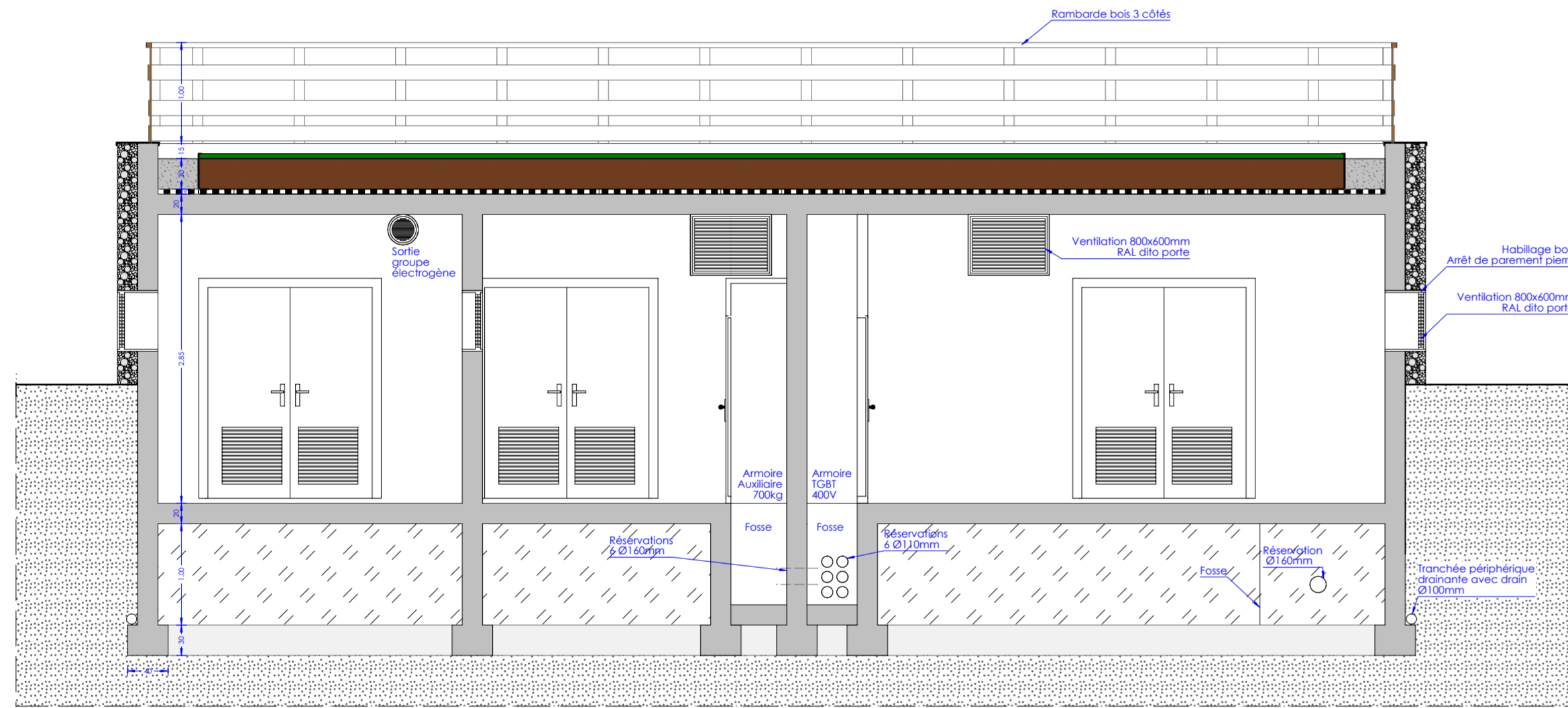

COUPE MP-C1

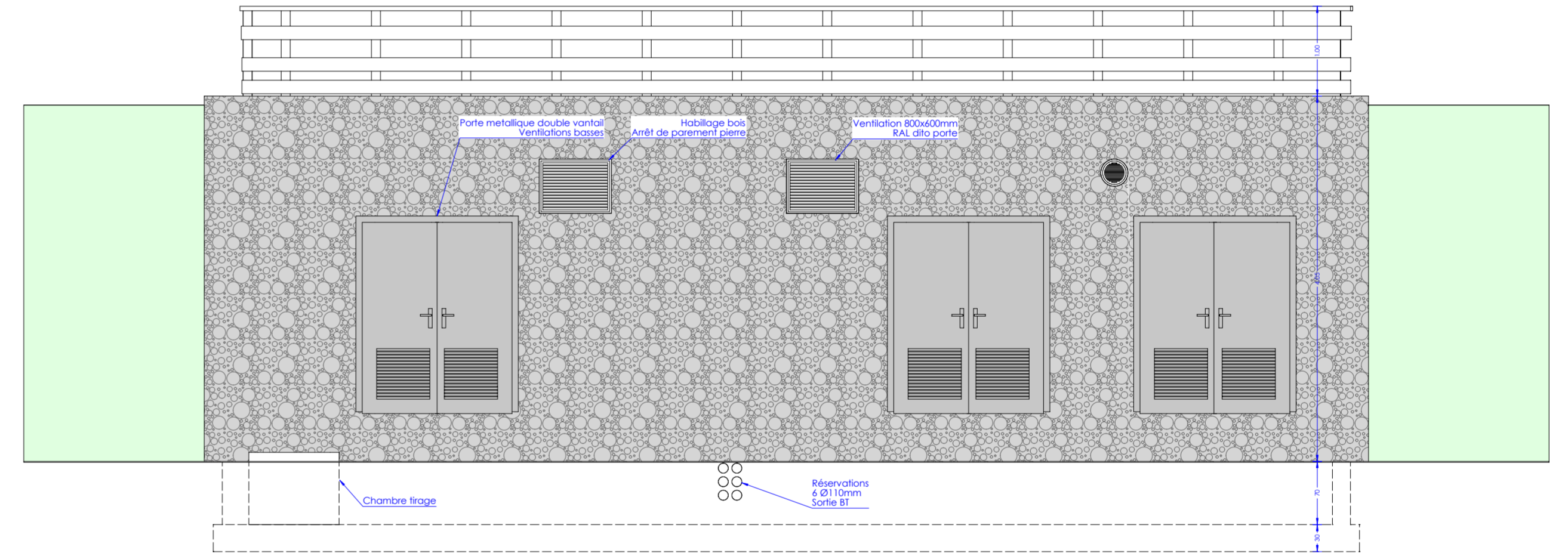

FACADE OUEST

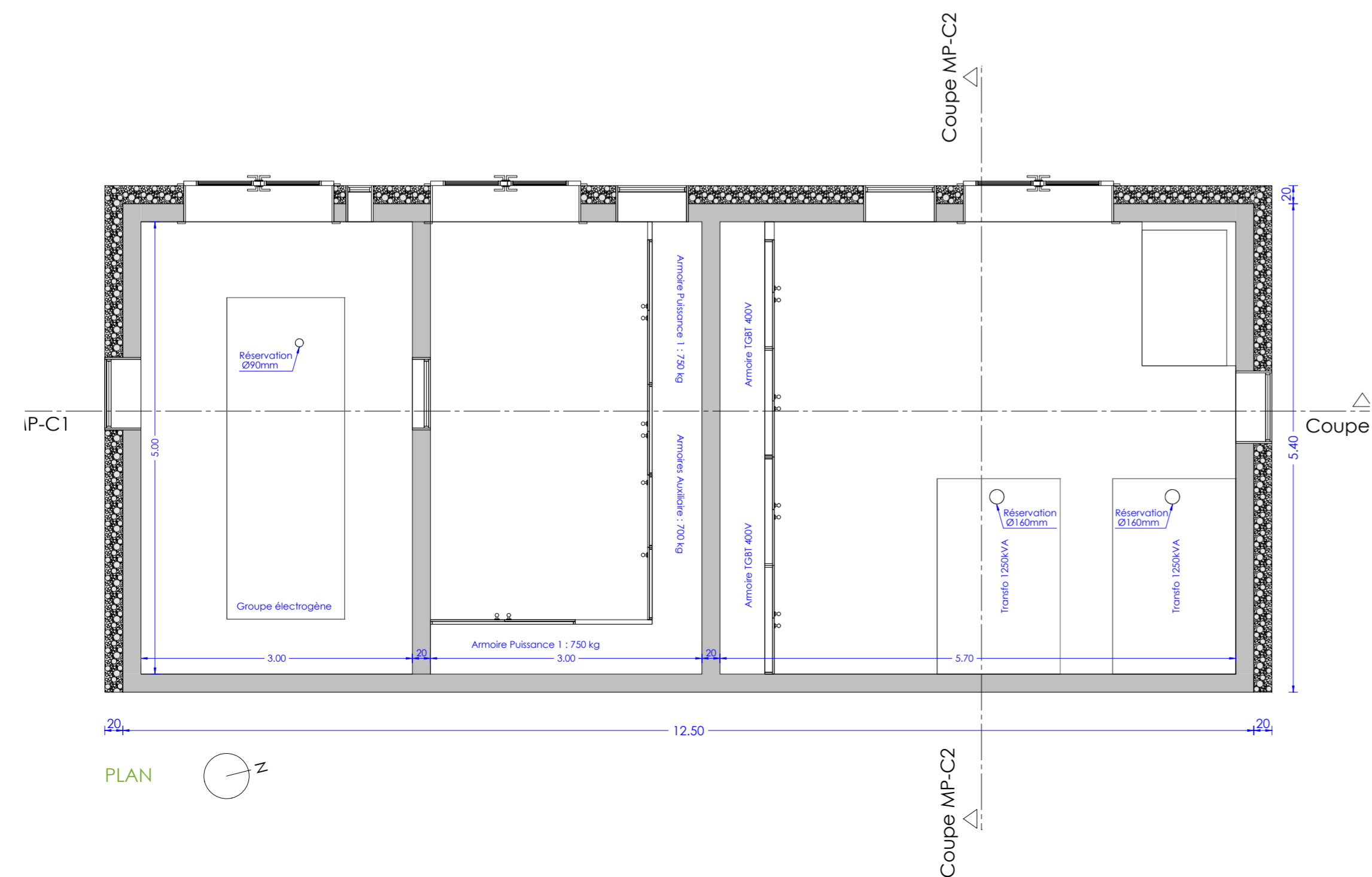

A	06.03.2017	Mise à jour des réservations et fosses	A. DUVAL	J. SEVESSAND
0	06.03.2017	Version originale	A. DUVAL	J. SEVESSAND
Version	Date	Modification	Créé par	Vérifié par

LOCAUX GE PUISSANCE ET TRANSFORMATEUR AMONT

 Maître d'oeuvre : **Cabinet E.R.I.C.**  
 11 rue de St Julien  
 38 170 SEYSSENET PARRET  
 Tel +33 (0) 4 38 12 35 10  
 Fax +33 (0) 4 76 70 19 88

 Architecte : **A-TEAM**  
 21 rue de la République  
 38 920 CROZELLE  
 Tel +33 (0) 4 76 04 99 60  
 Fax +33 (0) 4 80 70 04 15

Projet	Échelle	Version	Date	Page
STATION VAL D'ALLOS - BATIMENTS DE FONCTIONNEMENT DU TELESEGE MARIN FASCAL	1/50ème	A	06.03.2017	3/6